

(2017-03)



柴山 ヒデアキ

1975年生まれ。静岡県静岡市出身。

ゲーム会社でキャラクターデザイナー・CGデザイナーを経験し、2001年に独立。

出版・広告を中心にした媒体にイラストを提供しております。

手描きの味わいとデジタルの扱いやすさを併せ持つタッチが得意。

屋号は「アルフハイムスタジオ」

e-space、illustrainers会員

090-2189-0173

hute@alphheim.net

東京都足立区千住大川町 6-1-404

<http://alphheim.net/>





TKO国際ミニプリント展 2016 入選作品「虹鷄」

【個展】

酔彩（2016）

【グループ展・企画展】

amphibians展（2016）

TKO国際ミニプリント展 2016（2016 入選）

スプーン大阪展（2016）

Illustainers スターバックス展（2016）

e-space アート文化祭展（2015）

Behance Portfolio Review #5（2014 入賞）

桜 EX 2013（2013）

「わ」展（2013）

ソーシャルアートフェスタ（2012）

勝ち展 24（2010）



小説宝石 『おみくじ占いにご用心』



小説宝石 『おじいちゃんを探せ』



小説宝石 『二十年目の桜疎水』



MORITA クラブイスママガジン



オーム社

LC/MS,LC/MS/MS/ Q&A 100 虎の巻



熊本都市バス しろめぐりん



文芸社 シャンプーきらあい





少年写真新聞社 まいにちつかう はしってすごい

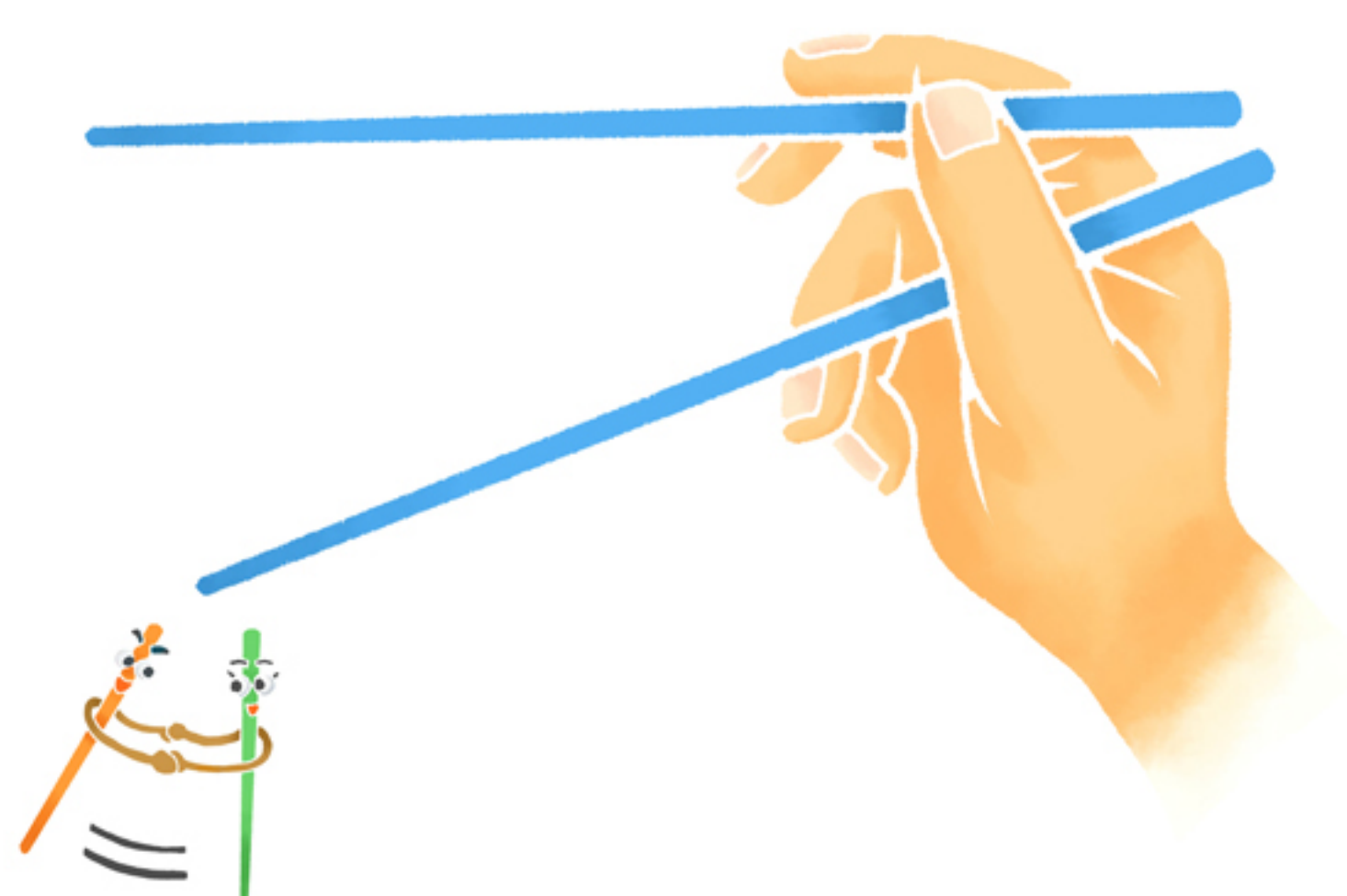
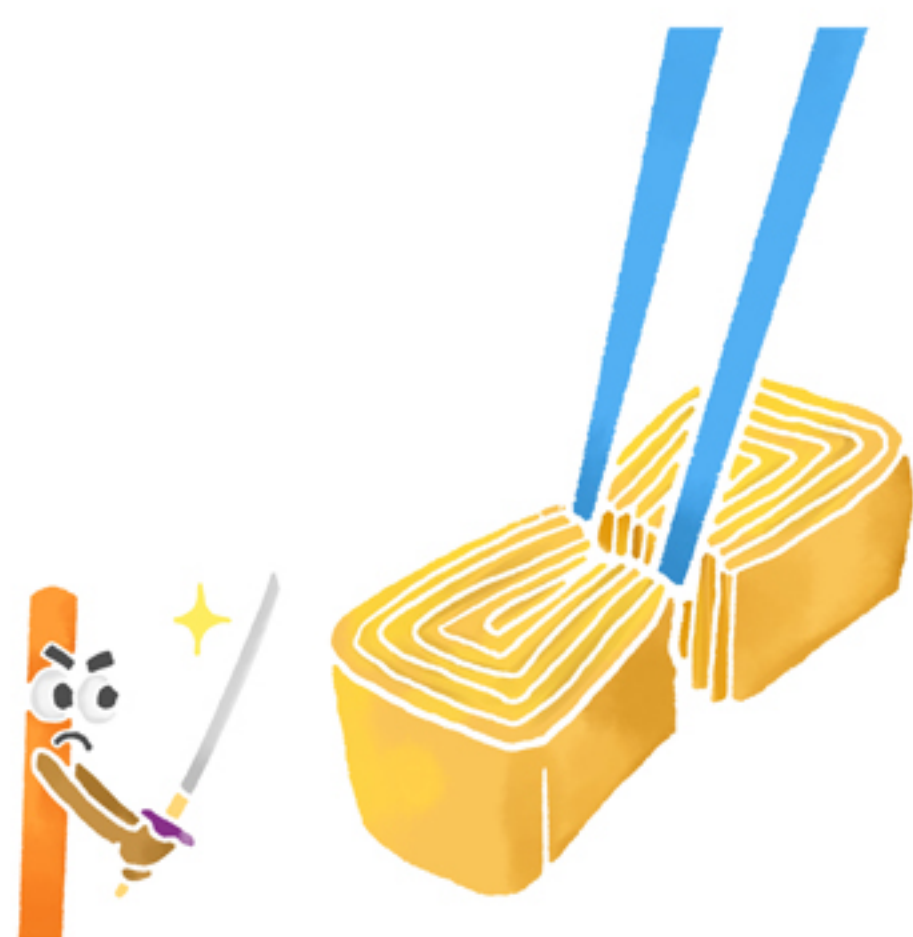



弥生

2018
March

| SUN | MON | TUE | WED | THU | FRI | SAT |
|-----|-----|-----|-----|-----|-----|-----|
| | | | | 1 | 2 | 3 |
| 4 | 5 | 6 | 7 | 8 | 9 | 10 |
| 11 | 12 | 13 | 14 | 15 | 16 | 17 |
| 18 | 19 | 20 | 21 | 22 | 23 | 24 |
| 25 | 26 | 27 | 28 | 29 | 30 | 31 |



文月

2018
July

| SUN | MON | TUE | WED | THU | FRI | SAT |
|-----|-----|-----|-----|-----|-----|-----|
| 1 | 2 | 3 | 4 | 5 | 6 | 7 |
| 8 | 9 | 10 | 11 | 12 | 13 | 14 |
| 15 | 16 | 17 | 18 | 19 | 20 | 21 |
| 22 | 23 | 24 | 25 | 26 | 27 | 28 |
| 29 | 30 | 31 | | | | |

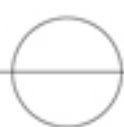

12 日 月 火 水 木 金 土
2016 4 5 6 7 8 9 10
11 12 13 14 15 16 17
18 19 20 21 22 23 24
25 26 27 28 29 30 31

2017 1 月
平成29年

2 日 月 火 水 木 金 土
2017 5 6 7 8 9 10 11
12 13 14 15 16 17 18
19 20 21 22 23 24 25
26 27 28

| 日 | 月 | 火 | 水 | 木 | 金 | 土 |
|----|----|----|----|----|----|----|
| 1 | 2 | 3 | 4 | 5 | 6 | 7 |
| 8 | 9 | 10 | 11 | 12 | 13 | 14 |
| 15 | 16 | 17 | 18 | 19 | 20 | 21 |
| 22 | 23 | 24 | 25 | 26 | 27 | 28 |
| 29 | 30 | 31 | 1 | 2 | 3 | 4 |



3 日 月 火 水 木 金 土
2017 5 6 7 8 9 10 11
12 13 14 15 16 17 18
19 20 21 22 23 24 25
26 27 28 29 30 31

2017 4 月
平成29年

5 日 月 火 水 木 金 土
2017 1 2 3 4 5 6
7 8 9 10 11 12 13
14 15 16 17 18 19 20
21 22 23 24 25 26 27
28 29 30 31

| 日 | 月 | 火 | 水 | 木 | 金 | 土 |
|----|----|----|----|----|----|----|
| 26 | 27 | 28 | 29 | 30 | 31 | 1 |
| 2 | 3 | 4 | 5 | 6 | 7 | 8 |
| 9 | 10 | 11 | 12 | 13 | 14 | 15 |
| 16 | 17 | 18 | 19 | 20 | 21 | 22 |
| 23 | 24 | 25 | 26 | 27 | 28 | 29 |
| 30 | 1 | 2 | 3 | 4 | 5 | 6 |



スマートフォンケース





そのほか



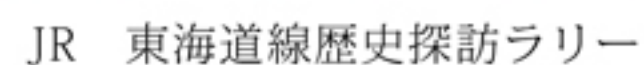
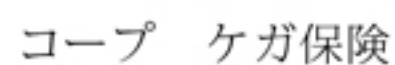
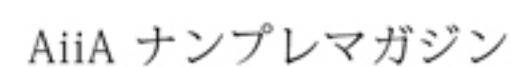
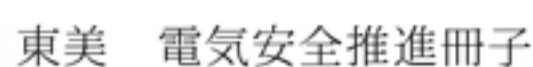



ベネッセ 中学社会科教材『スプラッシュタワー』



足立区 ユニバーサルデザイン指導冊子

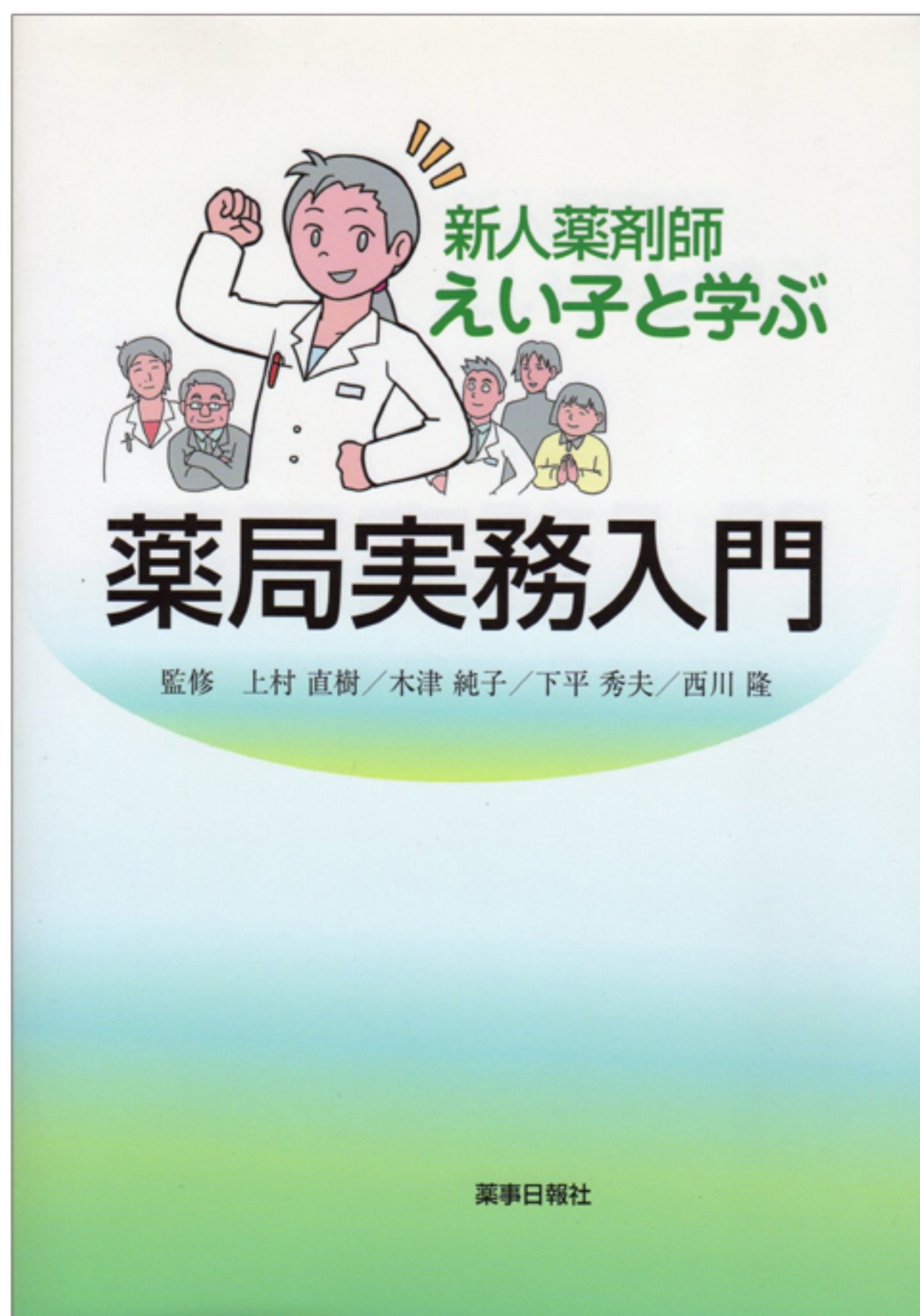

薬事日報社 薬局実務入門



マイクロマガジン社 ふるさと納税グルメ



足立区 ユニバーサルデザイン指導冊子

ビジネス

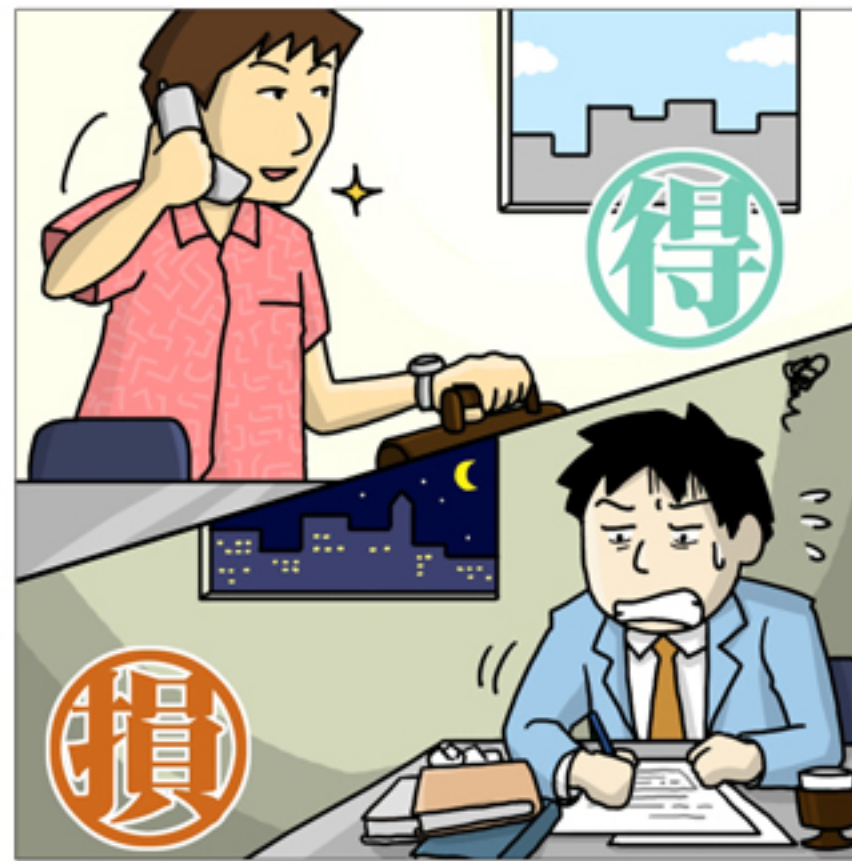
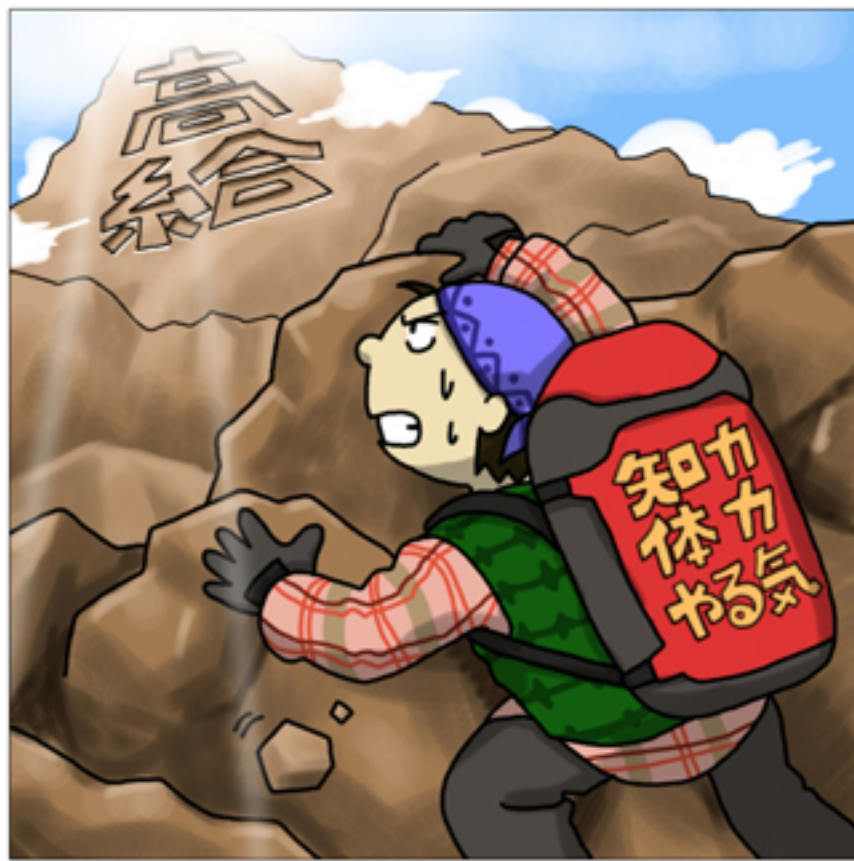

インテリジェンス Webコンテンツ 『転ばぬ先の転職レッスン』

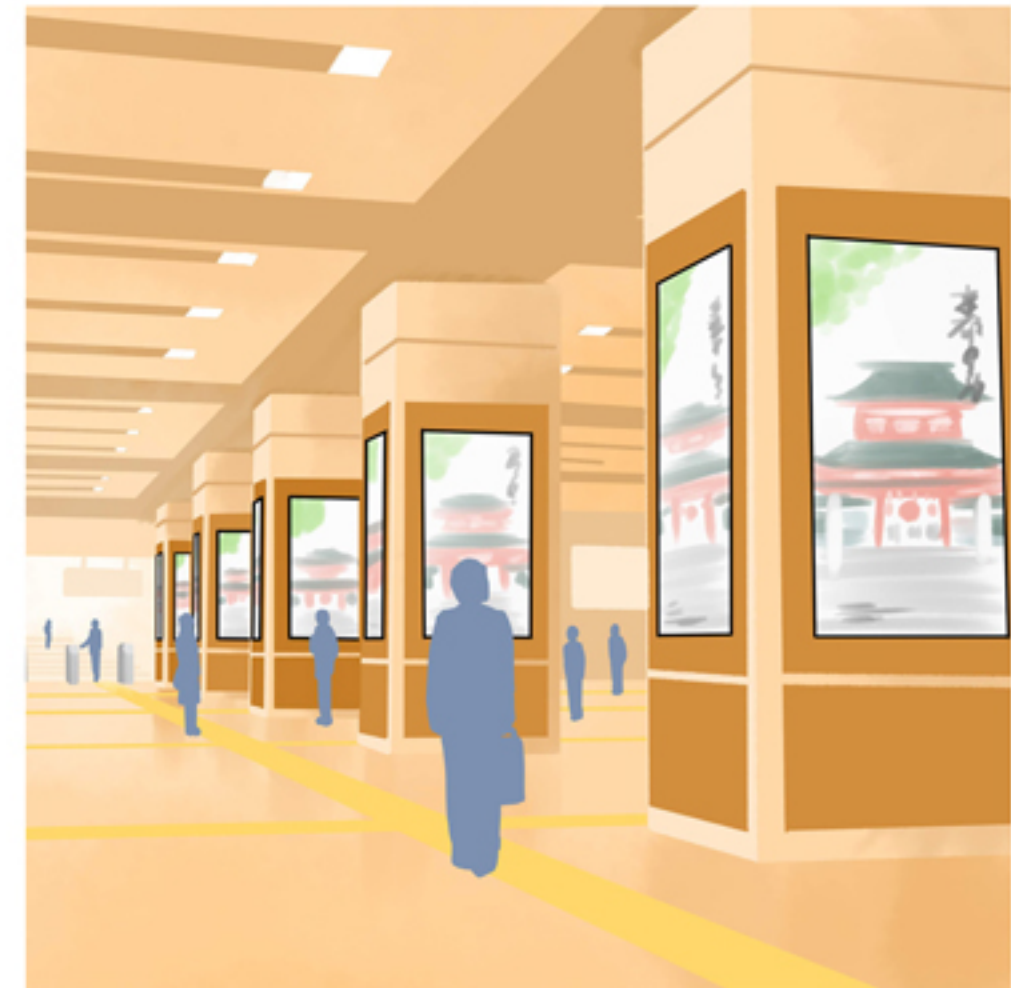
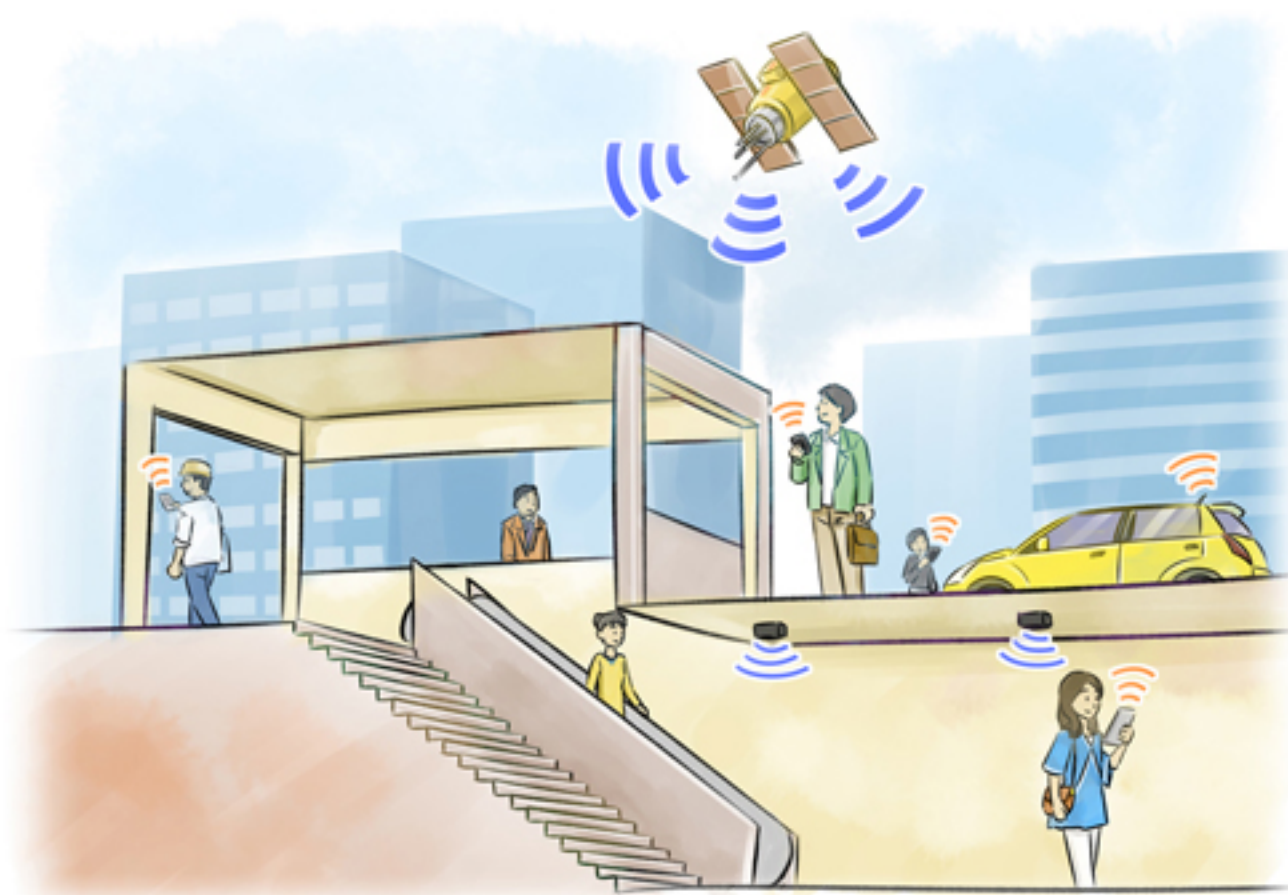



アールビーズ 月刊ランナース

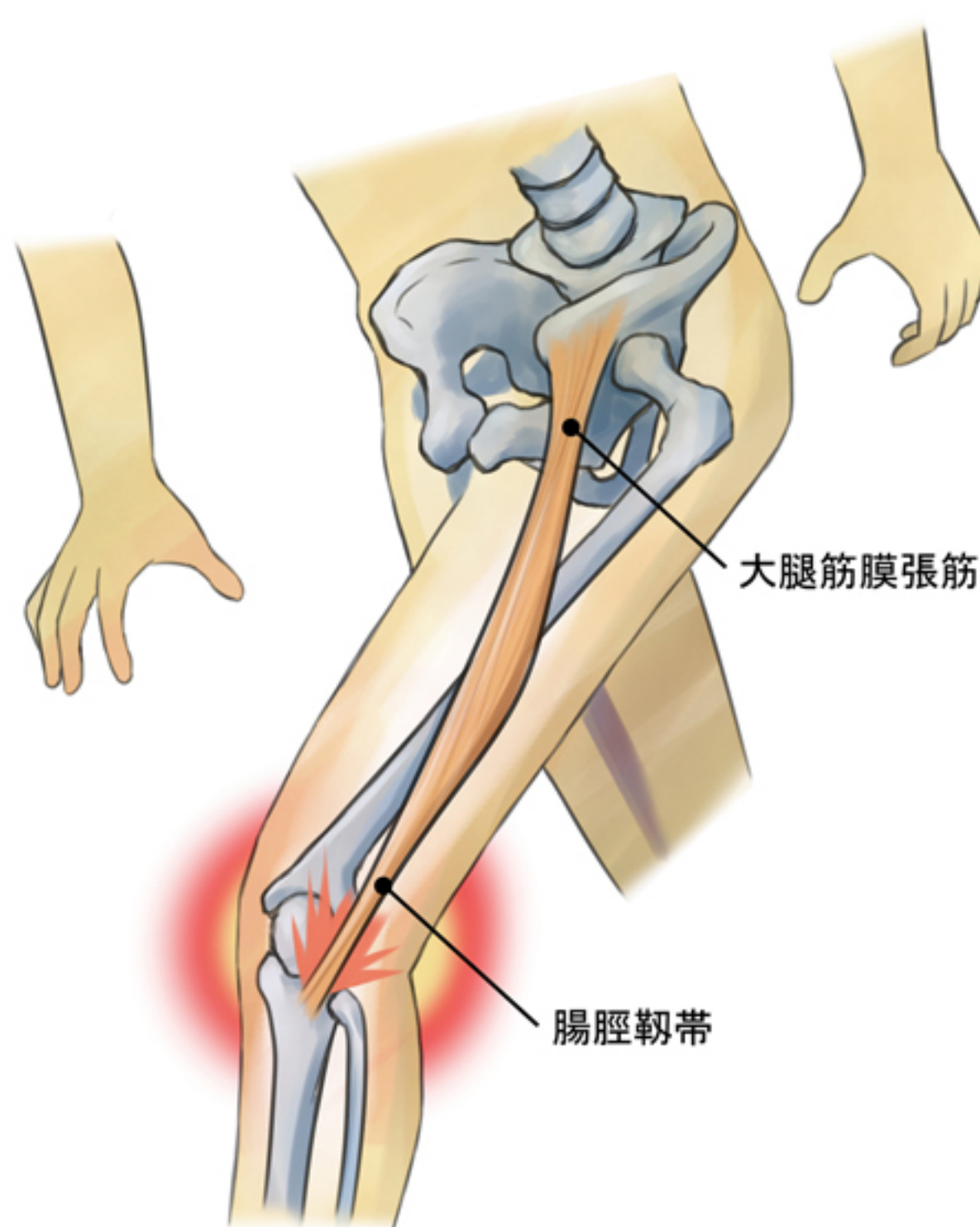
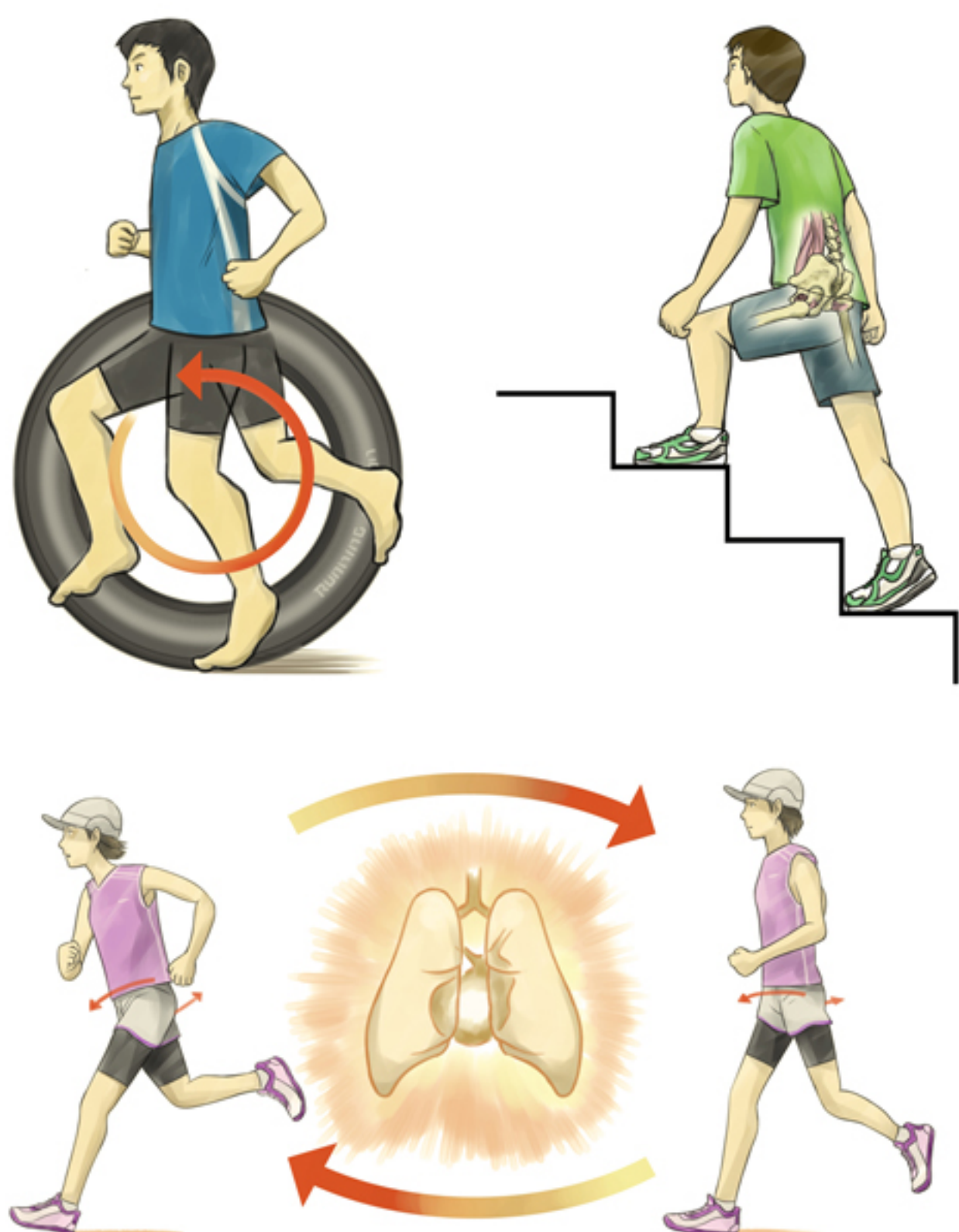

ベースボール・マガジン社 月刊クリール

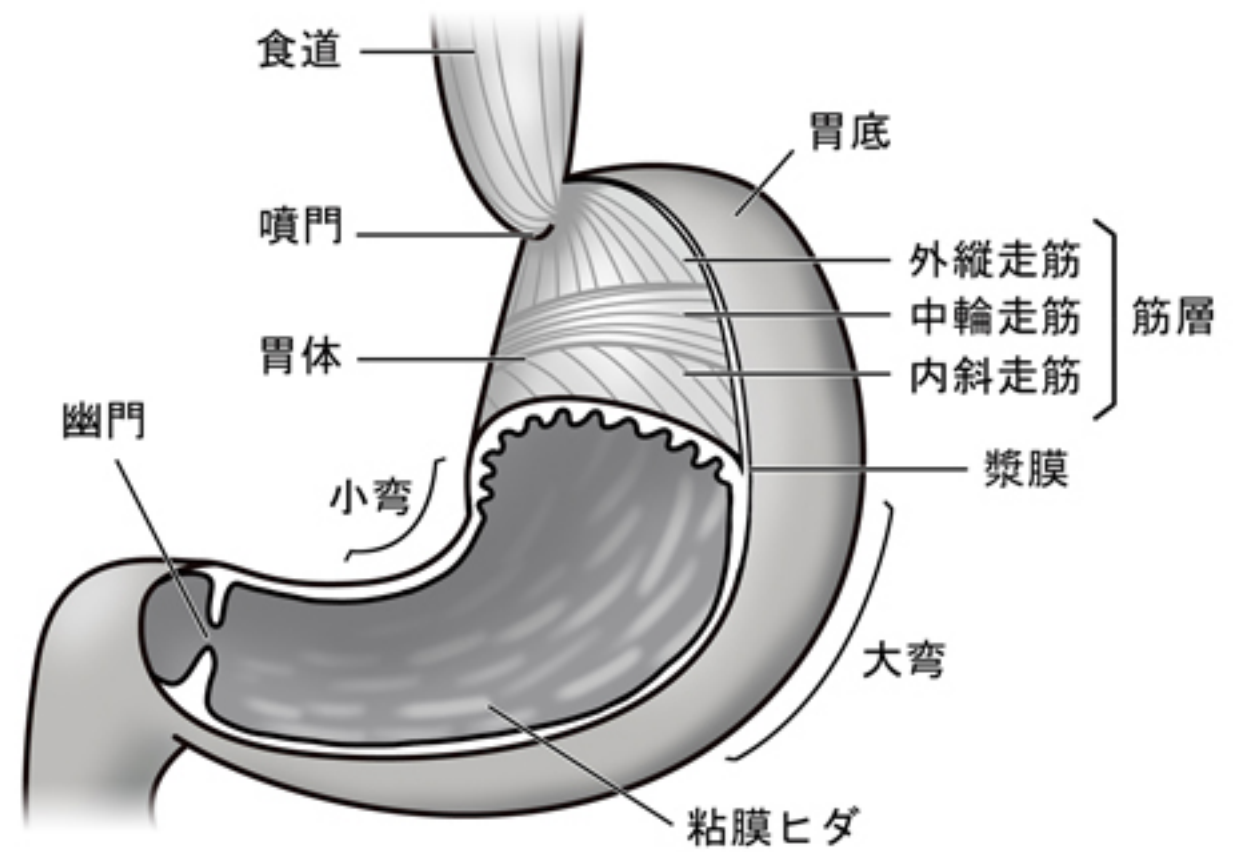
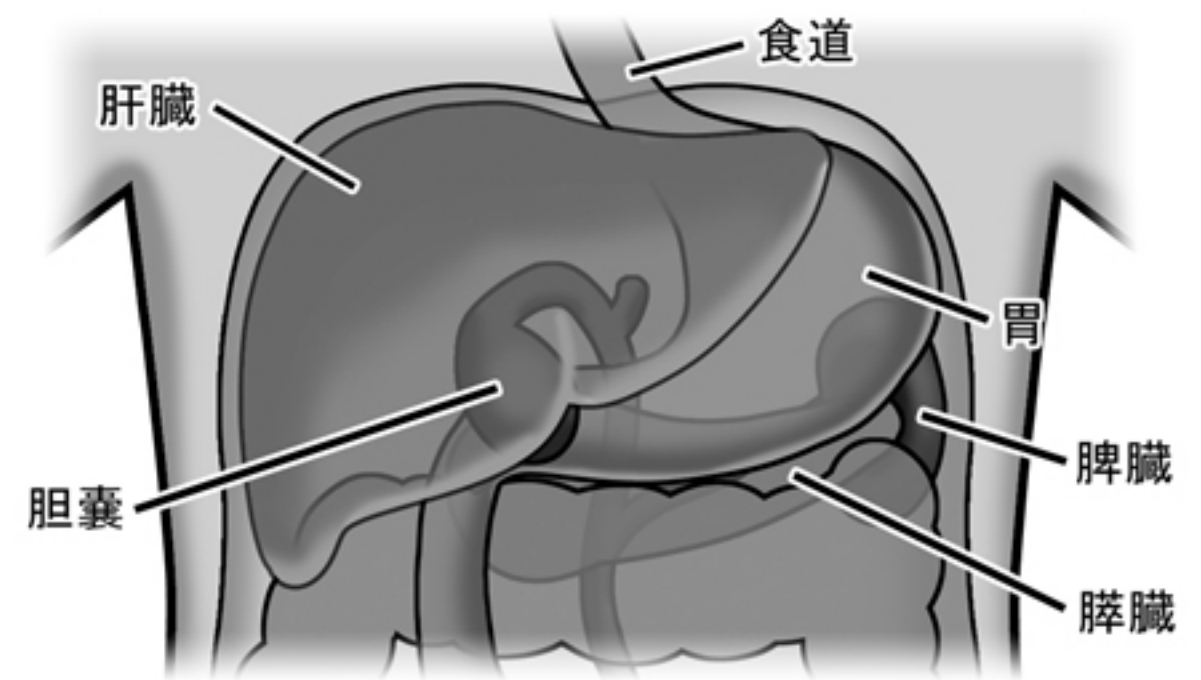
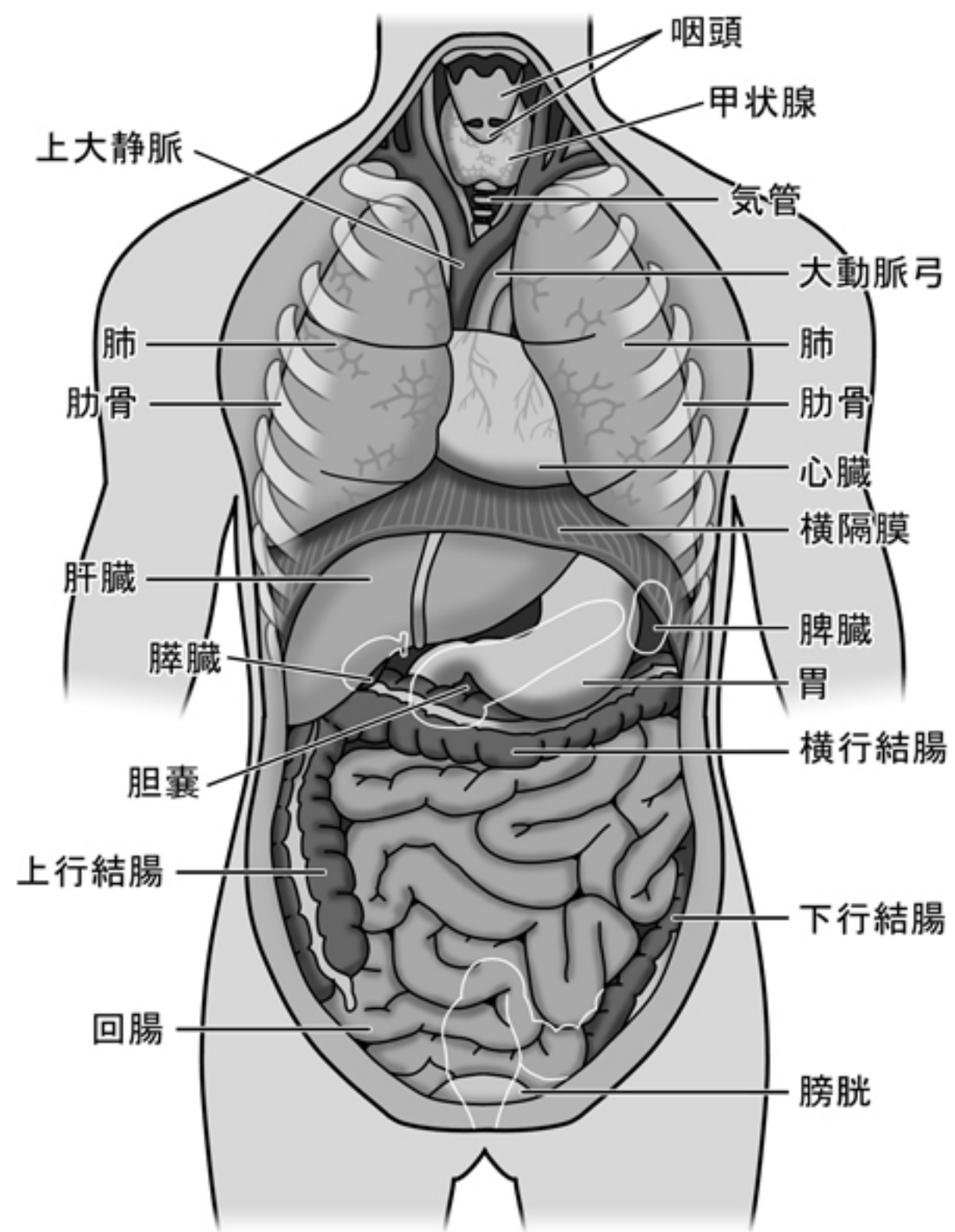

薬事日報社 各出版物における解剖図

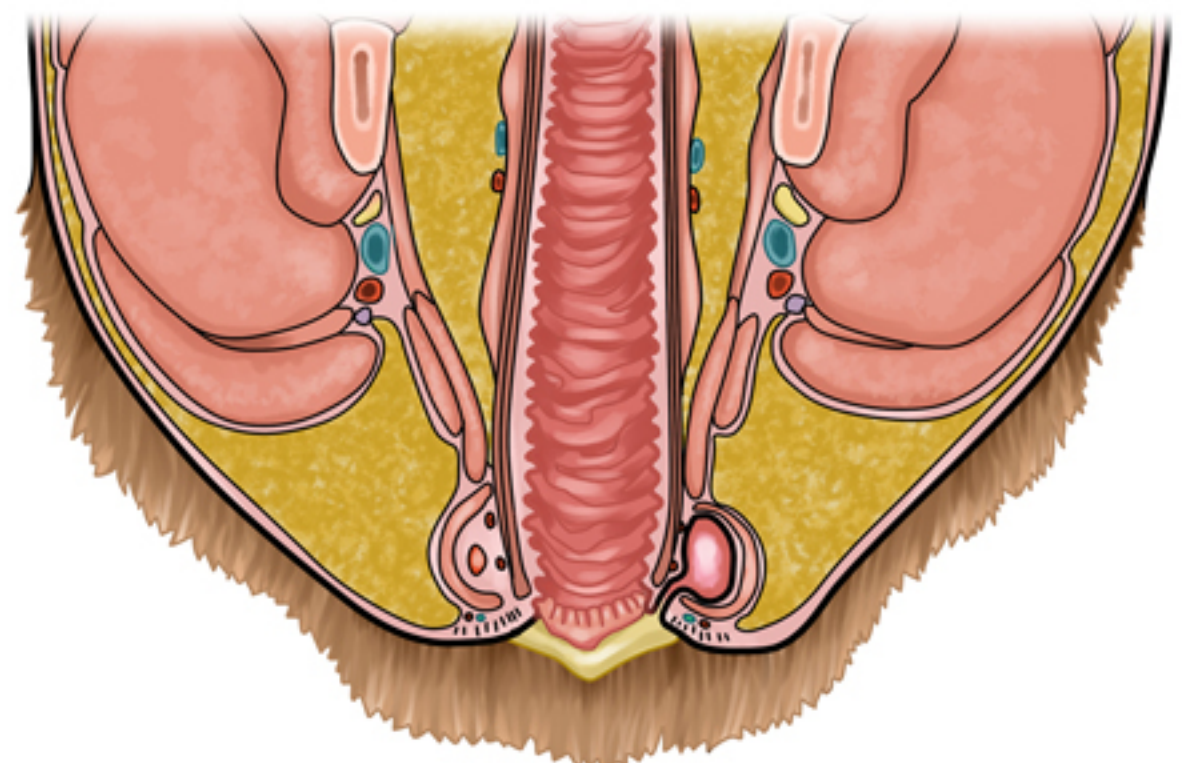
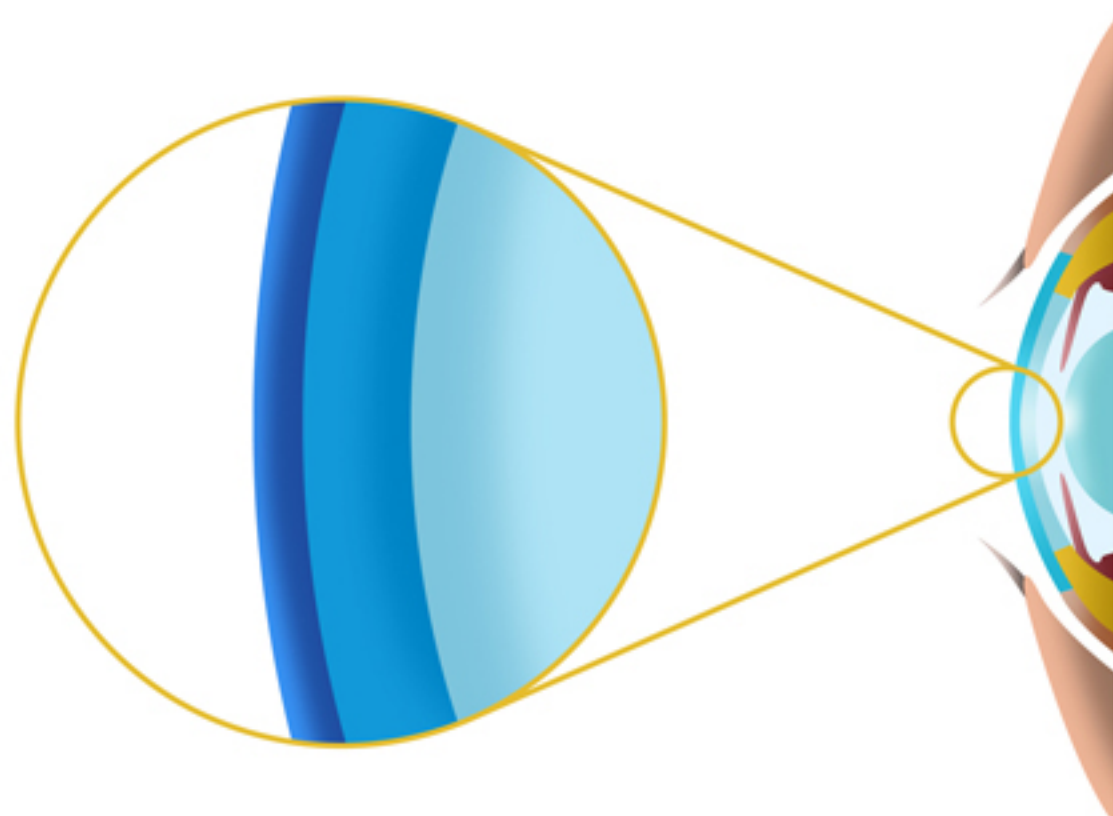
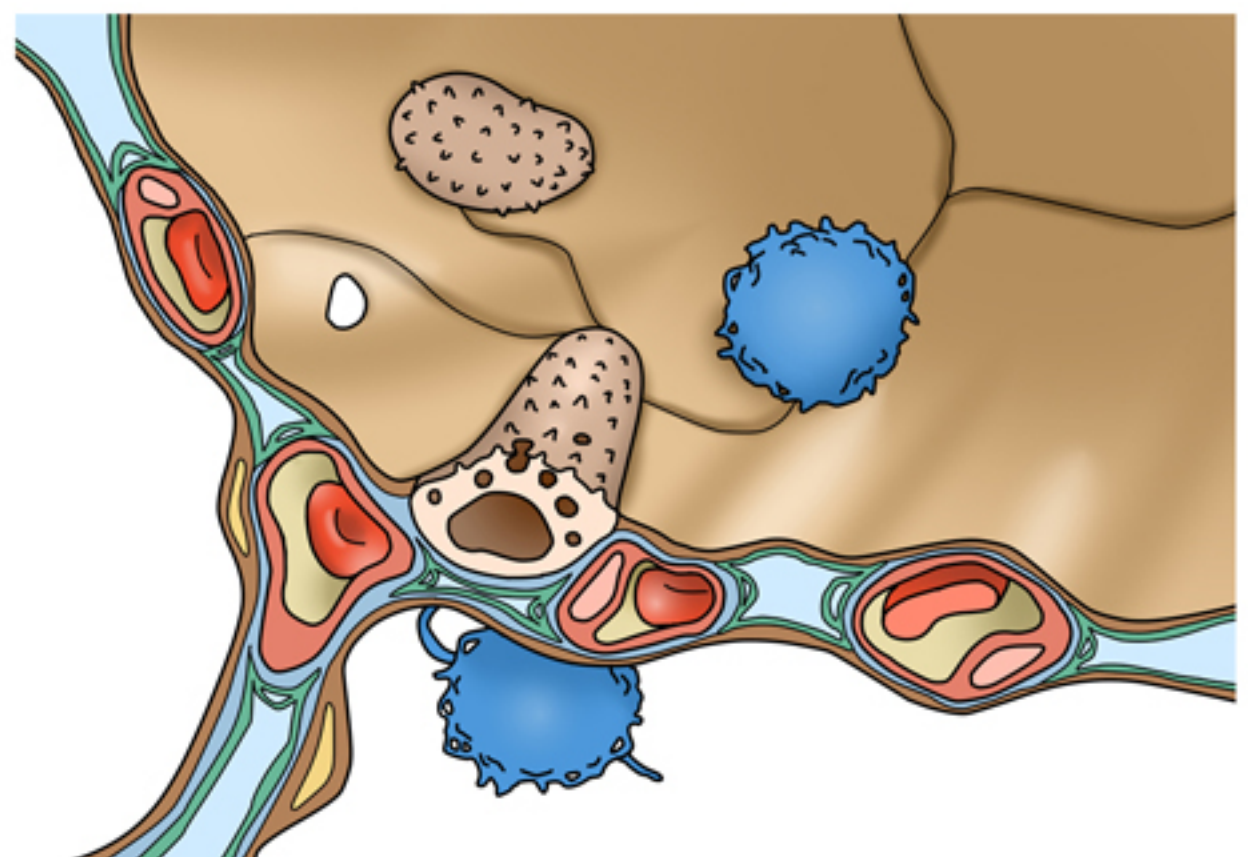
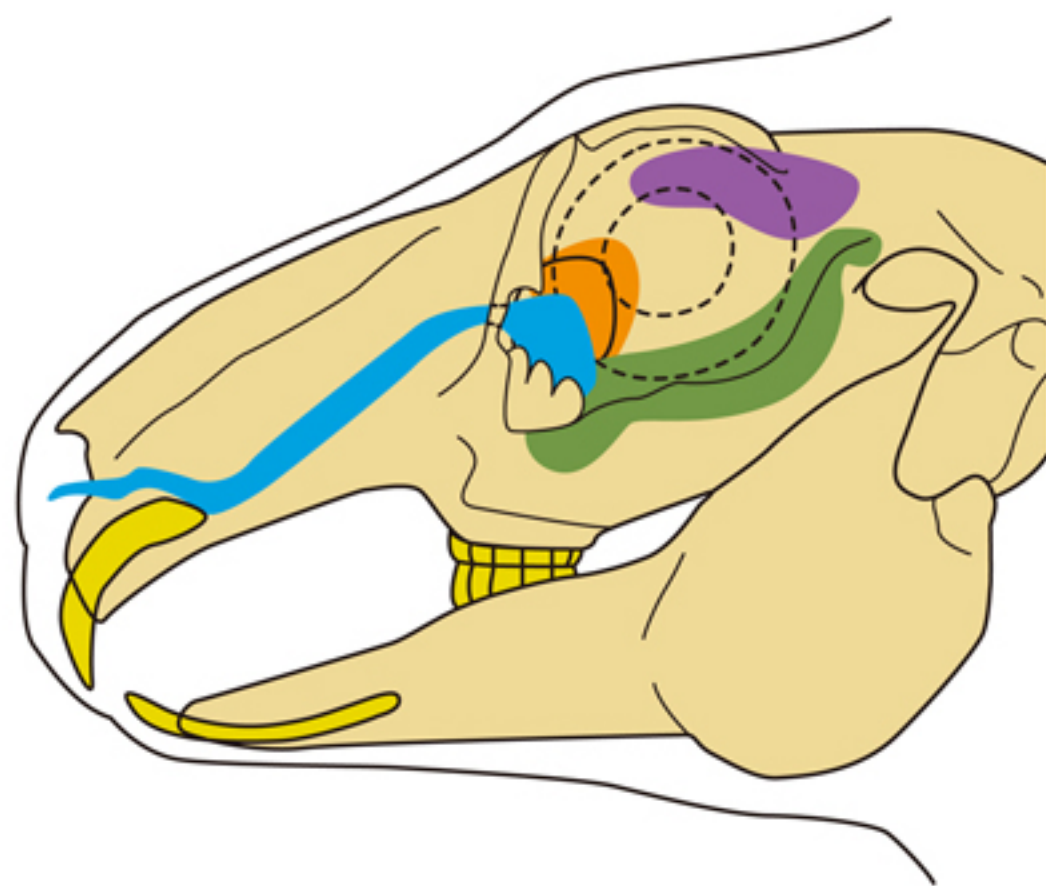

ベースボール・マガジン社 月刊クリール



最後までご覧いただきありがとうございました
ご依頼・お問い合わせは下記の連絡先にお願い致します

090-2189-0173

hute@alphheim.net